この度は、ゲストハウス楽之へようこそ。

当ゲストハウスで心地よく過ごしていただけますよう下記の内容をご確認いただき
皆さまのご理解とご協力をお願いいたします。

【 宿泊に際して 】

◆チェックイン後の外出

レストラン営業終了時間の22:00頃には施錠となります。
施錠後は玄関横のオートロックパットにカードキーをかざして開錠し入室お願い致します。
玄関を再び閉めるとオートロック施錠となりますので外へ出られる際は、
必ずカードキーの携帯をお願い致します。
夜間の出入りはお静かにお願いします。

◆チェックアウトのご確認

チェックアウトは ~10:00 です。
スタッフ不在時にはセルフチェックアウトをお願いしております。
セルフチェックアウトの際は必ずカードキーを
ゲストハウス出入口の返却BOXに入れてからご退出をお願いします。

◆朝食（※要予約）

8:00 または 8:30 に1階のレストランにてご用意致します。
レストラン休業日は朝食のご用意はできません。

【 ご利用に関して 】

◆シーツ類

チェックアウト時に、シーツ類3点（①敷カバー②掛けカバー③枕カバー）を外して頂き、
お泊りの布団付近にまとめて置いていただくようお願いいたします。

◆飲食

- ・2階洗面スペース内のカウンターでお願いします。
（※個室内、布団上での飲食はご遠慮ください）
- ・1階板間スペースでの飲食、読書、コワーキングも可能です。
※詳しくは裏面の【スタッフ不在時の1階の板間のご利用について】をご覧ください。
- ・冷蔵庫ご利用の際は付近のメモやケースを用いてお名前を書いて冷蔵庫での管理をお願いします。
- ・水道水は飲料水としてもご利用可能です。紙コップは必要な場合にご利用ください。

◆アメニティ類

フェイスタオル、歯磨きセット、スリッパの販売があります。
ご購入の方はチェックイン時にフロントまでお申しつけください。

◆洗濯乾燥機

ご利用料金は1回500円です。ご利用の際はスタッフまでお声かけください。

◆シャワールーム

ご利用の際はドアプレート『使用中』『空室』の表示切替のご協力をお願いします。

(裏面へ続く→)

◆貴重品

貴重品の管理は寢室付近の鍵付きロッカーをご利用下さい。鍵の管理は厳重にお願いします。
その他のお荷物管理はお客様の責任でお願いしております。
紛失物等があった場合の責任は負いかねますのでご注意ください。

◆フリーWi-Fi

建物内ではフリーWi-Fiがご利用可能です。

ネットワーク名：Buffalo-5190 / pass: tanoshi1222

【 その他事項 】

- ◆当店は全館禁煙となっております。喫煙の際は中庭の方でお願いします。
※レストラン閉店後は中庭へ通じる扉は施錠しますのでご注意ください。
- ◆故意、または過失により施設・設備等の破損が生じた場合は直ちにスタッフまでお申し出ください。
修理費用をご負担いただく場合もございますのでご了承下さい。
カードキー・貴重品BOXの鍵を紛失された場合は、交換費用をご負担頂きますので、十分ご注意下さい。
- ◆当店は1階がレストランになっているため、
2階まで賑やかな声が聞こえてくる場合がありますが、ご了承下さい。

【 連泊の方へ 】

- ◆シーツ交換は2日に1度となります。
2日後の朝、チェックアウトの朝にはシーツ類3点を外して頂くことをお願いします。
- ◆ドミトリーの場合、連泊の途中で移動をお願いする場合があります。
- ◆10:00~17:00は清掃作業のためスタッフが入りますので、宿泊スペースからは退出をお願いします。

▼スタッフ不在時の1階の板間のご利用について▼

必ず下記のルールを遵守いただき、気持ちの良いご利用をお願いします。

- ◆ 右図の赤部分のスペースのみご利用可能です。
- ◆ お店の備品・商品等には決して
お手を触れないようお願いします。
- ◆ 電気やエアコンを付けたら必ず消してください。
- ◆ 飲食も可能ですが、ゴミは片付け、
2階のゴミ箱へお願いします。
- ◆ 夜間・早朝のご利用は他のお客様やご近所の
迷惑とならないよう静かにお過ごしください。

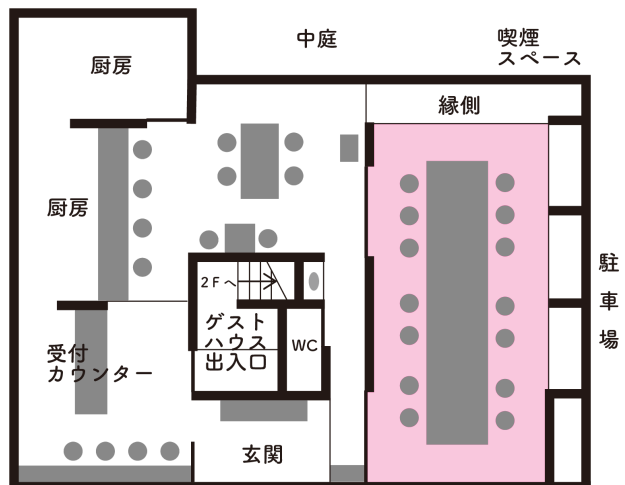

【 ※ 当店では防犯のためSECOM防犯カメラが常時作動中です。 】

1F 飲食店スペース

その他何かございましたら、スタッフまでお気軽にお声かけください。

【緊急連絡先】 080-3132-6026 (フジハラ) / 090-1016-2187 (タケウチ)